

# Gemarkung Berum

## Flur 1

Maßstab 1:1000

# Bebauungsplan Nr.1-Berum, Kreis Norden-

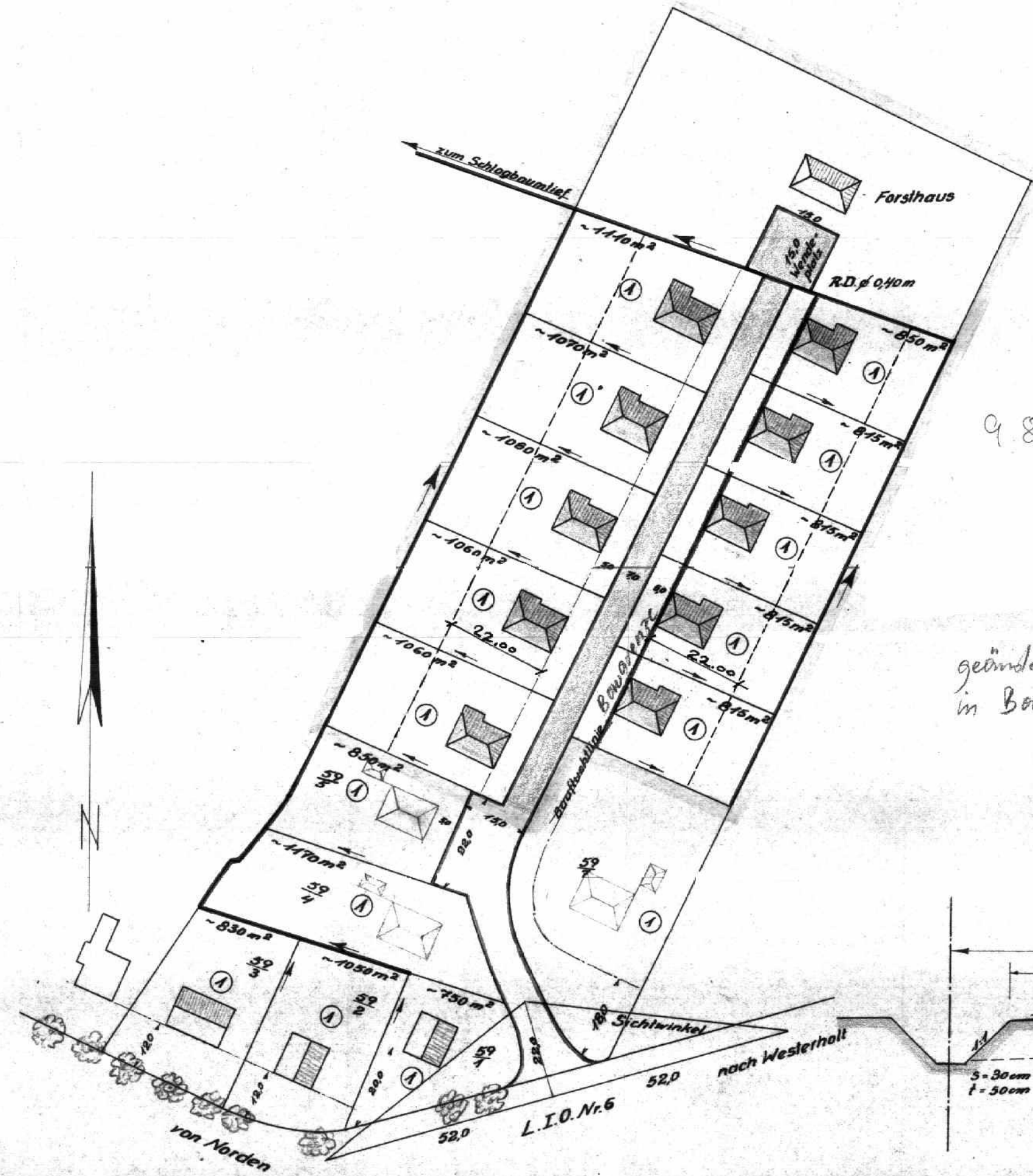

9890 m<sup>2</sup>

geänderte Baulinie  
in Baumgrenze

### Grenzgräben

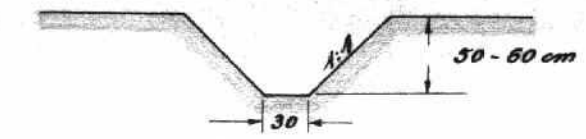

### Sammler

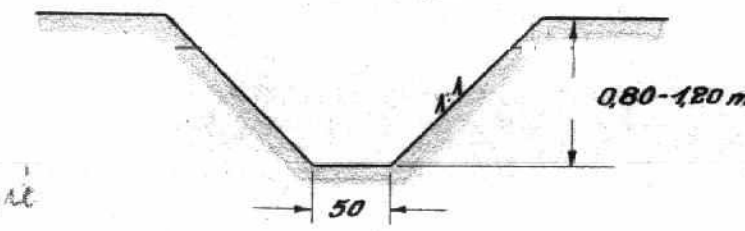

### Regelquerschnitt

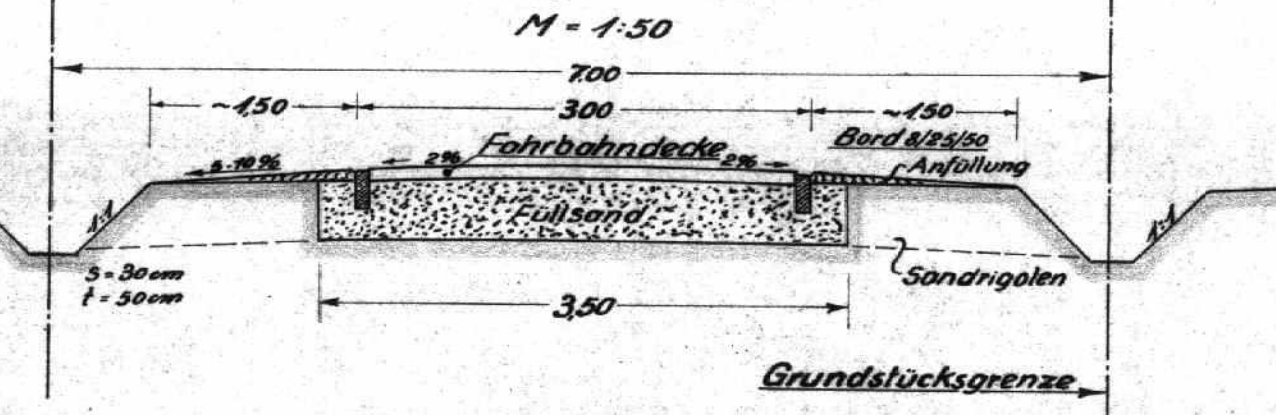

### Zeichenerklärung

- Plangebietsgrenze
- Straßenbegrenzungslinie
- zwingende Baulinie
- Baumgrenze
- gepl. Gebäude mit Geschöbzahl
- Sammler
- Grenzgraben
- gepl. öffentl. Verkehrsfläche

### Genehmigt

gemäß § 41 des Bundesbaugesetzes  
vom 23. Juni 1960 - (BGBl. I S. 341) -  
Aurich, den 10. 9. 1962

Der Regierungspräsident

-I/H- Im Auftrage:

53.2. (152) *Wirscha*  
Regierungsbaurat

Beschlossen durch Ratsbeschluss  
vom 18. 5. 1962

Berum, den 25. Mai 1962

Bürgermeister:

Ratsherr:



*Amiring* *W. W. W. W.*