









# DURCHFÜHRUNGSPLAN NR. 1

M. 1:4000

## Gemeinde Berumbur

Gemarkung: Berumbur, Grundb. Bd. 7 Bl. 285 von Nesse, Flur 7

### Zeichenerklärung:

-  Flurstücksgrenzen
-  Grenze des Planbereiches
-  Geplante Gebäude
-  Festzusetzende Straßenbegrenzungslinie
-  Festzusetzende zwingende Baulinie
-  Hausgrenze
-  Geplante öffentl. Verkehrsflächen
-  " private Brühlflächen

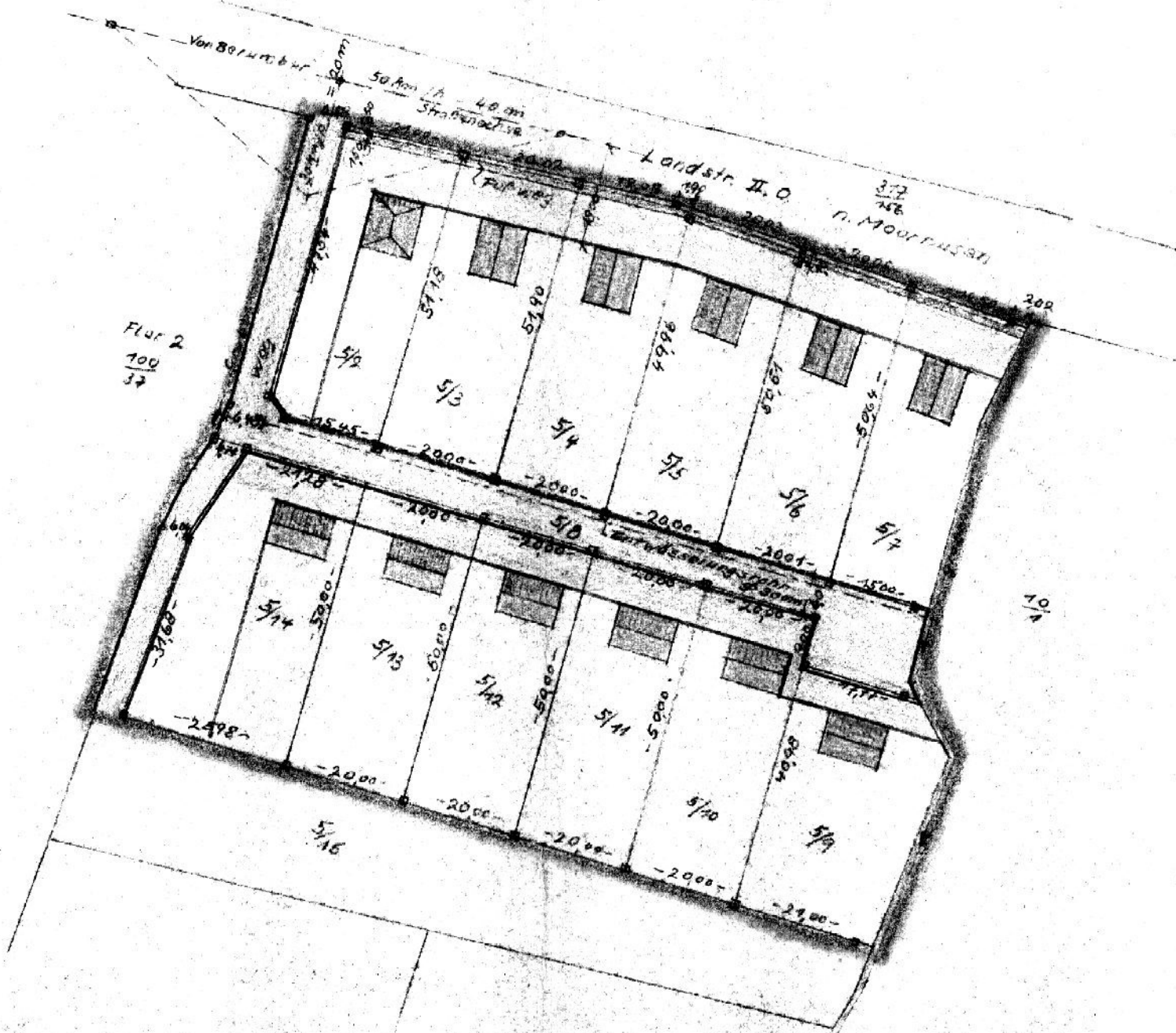

### Genehmigungsvermerk

Genehmigt gemäß § 11 Abs. 2 des Gesetzes zur Durchführung der Ortsplanung und des Aufbaues in den Gemeinden (Aufbaugesetz) in der Fassung vom 20.12.1957.

Aurich, den 27.10.1958

Der Regierungspräsident

I/H 543.-2/21-(2447)

In Vertretung:  
gez. Unterschrift

(LS)

20.VIII.  
58 Stm

Die Richtigkeit der Planungsunterlagen in Vermessungstechnischer Hinsicht Gem. Ziff. 9 des Erlasses des Niedersächsischen Soz. Ministers vom 13/8. 1954 wird hiermit bescheinigt:

Norden, den 13. Oktober 1957  
Katasteramt

Stempel

gez. Unterschrift  
Reg. Vermessungsamt

Beschlossen am 14.4.1958  
Gem. § 14 des Nieders.  
Aufbaugesetzes in der  
z. Zt. gültigen Fassung  
Berumbur, den 20.5.1958

gez. Kleen

Bürgermeister

Hat ausgelesen  
Gem. § 14 des Nieders.  
Aufbaugesetzes in der  
z. Zt. gültigen Fassung  
in der Zeit vom 14.4.58  
bis 12.5.58  
Berumbur, den 20.5.58

gez. Kleen

Bürgermeister

Festgestellt  
Gem. § 11 des Nieders.  
Aufbaugesetzes in der  
z. Zt. gültigen Fassung  
durch Beschluss des  
Gemeinderates  
vom 2.1.1959

Berumbur, den 20.1.59

M. Hum

Bürgermeister



Aufgestellt:  
Norden, den 24/3.58  
Landkreis Norden  
Der Oberkreisdirektor  
Im Auftrag

gez. Gedderst  
Kreisbaumeister